

BANCO ROSARIO

CARACTERÍSTICAS:

MEDIDAS: CHICO: $\varnothing 44 \times 45$ cm

GRANDE: $\varnothing 65 \times 69$ cm

PESO: CHICO: 157 kg - GRANDE: 553 kg

MATERIAL: Hormigón H-60 con armadura

BANCO ROSARIO CHICO

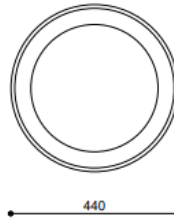
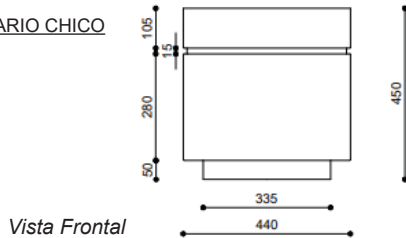

BANCO ROSARIO GRANDE

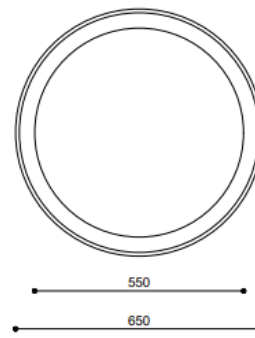
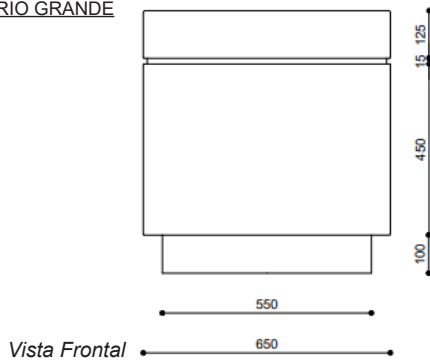

DESCARGA Y MANIPULACIÓN

Se realizan por medio de fajas de 3 toneladas homologadas para izaje de nylon y sostenido por un gancho.

Se colocan las fajas en la posición (A).

No nos responsabilizamos por piezas que presenten daños producidos por el manejo inadecuado.

Vista Superior

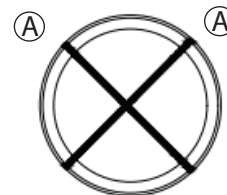

Vista Frontal

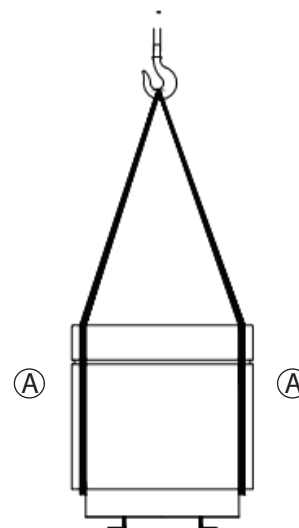

BANCO ROSARIO

INSTALACIÓN BASE DE H°A° CON ANCLAJE

- 1 | Replantear el sector donde va ir ubicada la pieza.
- 2 | Excavar, retirar la tierra y compactar la misma para realizar la base.
- 3 | Posicionar el banco en el sector donde va ir ubicado.
- 4 | El banco contiene pelos de anclaje de 20 a 30cm de largo, Hierro ø8, estos se doblan a 90° (B) para nivelarlo sobre la malla Q188.

- ①- H° A°
- ②- Malla Q188
- ③- Suelo

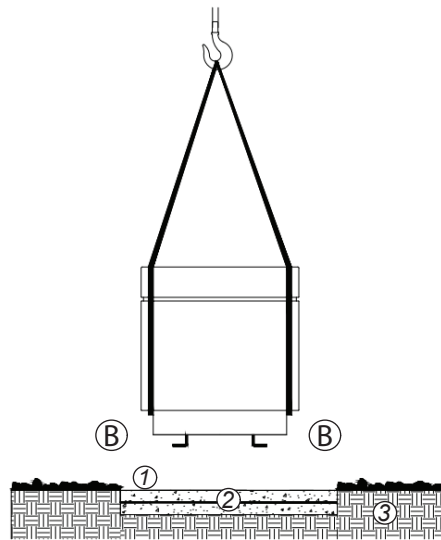

Vista Frontal

Vista Lateral

- 5 | La base de H° A° se realiza de 10 a 12cm de alto, que contiene una malla Q188, se posiciona y se nivela el banco, se hormigonea la base, se termina de nivelar y se deja fraguar por 48hs.

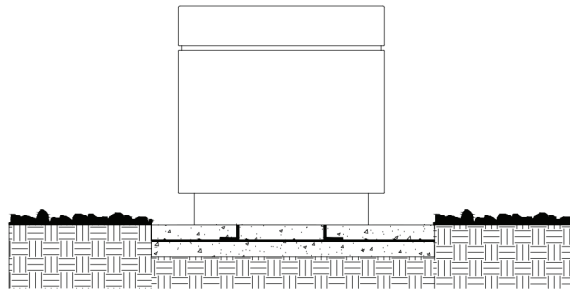

Vista Frontal

INSTALACIÓN CON BASE DE APOYO SOLIDA

- 1 | En una base de hormigon previamente fraguada y nivelada, se apoya simplemente el banco cortando previamente los pelos de anclaje, no hay riesgo de movimiento ya que lo detiene su mismo peso.

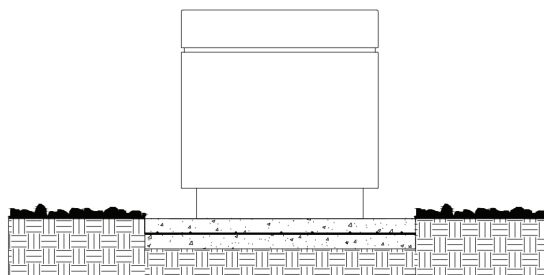

Vista Frontal